Boite vide

AKL 1-t

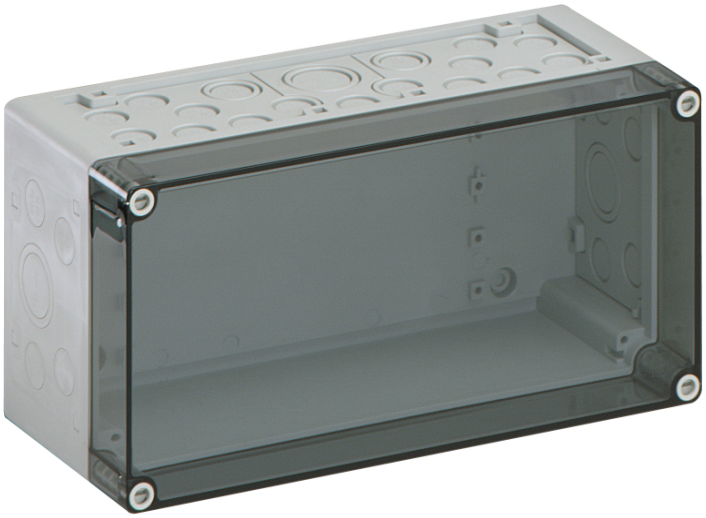

AKL 1-t

Boite vide

PERSONNALISABLE

Référence produit: 74400101
Dimensions: 300 x 150 x 132 mm

Boite vide, avec indice de protection IP65, Polystyrène, Ui=690V AC, Ui=1000V DC, points de fixation internes, pour installations standard en intérieur

Boîtiers: Polystyrène, Couvercle: Polycarbonate, transparent, Membranes extractibles, M20/M25/M32/M40, (46 latéral)

IP65 IK07 690V AC 1000V DC

Accès à un produit industriel:
https://www.spelsberg.be/fr/p/74500101

Créé à 12.10.2024. Tous les énoncés sont donnés sans garantie. Nous nous réservons le droit d'y apporter des améliorations en tenant compte
Günther Spelsberg GmbH + Co. KG
Im Gewerbepark 1 · D-58579 Schalksmühle · Tél. : +49 (0) 23 55 / 892-0 · Fax : +49 (0) 23 55 / 892-299

Caractéristiques techniques

Propriétés électriques

Tension nominale d'isolement CA:	690 V
Tension nominale d'isolement CC:	1000 V
Classe de protection:	II
Type de protection:	IP65
UL Type Rating:	n.i.

Couleurs

Couleur de la partie supérieure:	transparent

Dimensions

Largeur:	300 mm
Longueur:	150 mm
Hauteur:	132 mm
Poids:	0.8566 kg

Propriétés du matériel

Résistant aux UV:	non
sans halogène:	oui
Classe d'inflammabilité selon UL94:	HB
Résistance du filament selon EN 60695-2-11:	650 °C

Propriétés mécaniques

Type de fixation:	Montage mural/au plafond
Résistance aux chocs:	IK07
Plombable:	oui
Juxtaposable:	oui
Type de la pièce supérieure:	Couvercle
Fixation:	points de fixation internes

Conditions ambiantes

Humidité relative de l'air max. 25 °C:	95 %
Humidité relative de l'air max. 40°C:	50 %
Température ambiante min.:	-25 °C
Température ambiante max.:	40 °C
Température ambiante 24h:	35 °C
Lieu d’installation:	Zone intérieure

Sales Information

EAN:	4013902071258
Packing Unit Code:	CT
ETIM Class:	EC000261
Numéro de tarif des douanes:	85389099

Matériau

Matériau de la partie inférieure:	Polystyrène
Matériau de la partie supérieure:	Polycarbonate
Matériau d'étanchéité:	Polyuréthane
Matériau de la vis pour couvercle:	Polyamide, renforcé aux fibres de verre

Créé à 12.10.2024. Tous les énoncés sont donnés sans garantie. Nous nous réservons le droit d’y apporter des améliorations en tenant compte
Günther Spelsberg GmbH + Co. KG
Im Gewerbepark 1 · D-58579 Schalksmühle · Tél. : +49 (0) 23 55 / 892-0 · Fax : +49 (0) 23 55 / 892-299

Accessoires

19000501 - ASS-gro - Kit charnière extérieure

56741201 - KF 12 - Volet rabattable

79500101 - AK MPI 1 - Plaque de montage

79503001 - NS35-216/3 - Rail normalisé

79031701 - AK 14 PEN-SL - Barrette de bornes

79032701 - AK 28 PEN-SL - Barrette de bornes

79031801 - AK N-SL - Barrette de bornes

Créé à 12.10.2024. Tous les énoncés sont donnés sans garantie. Nous nous réservons le droit d'y apporter des améliorations en tenant compte
Günther Spelsberg GmbH + Co. KG
Im Gewerbepark 1 · D-58579 Schalksmühle · Tél. : +49 (0) 23 55 / 892-0 · Fax : +49 (0) 23 55 / 892-299

Presse-étoupe

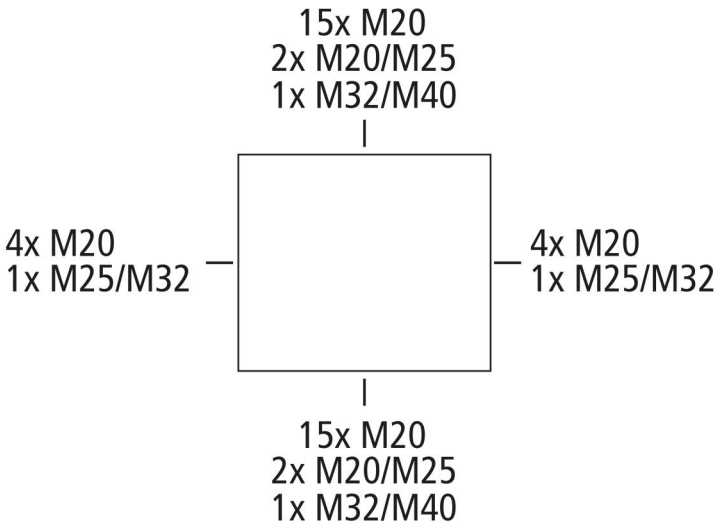

Günther Spelsberg GmbH + Co. KG
Im Gewerbepark 1 · D-58579 Schalksmühle · Tél. : +49 (0) 23 55 / 892-0 · Fax : +49 (0) 23 55 / 892-299