Taquet d'appareil

KD GN-SND

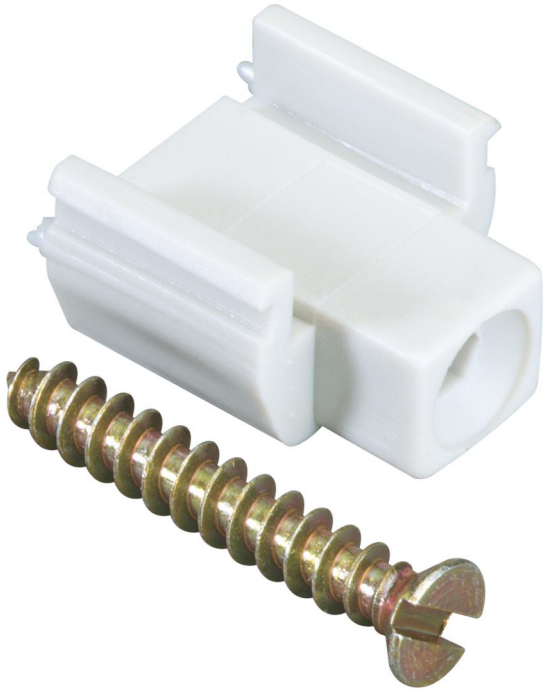

KD GN-SND

Taquet d'appareil

Référence produit: 37040001

Taquet d'appareil servant de moyen de fixation supplémentaire d'appareil, enclipsage dans paroi latéral des boîtes individuelles (pour profil de fond)

avec vis autotaraudeuses

Créé à 28.04.2024. Tous les énoncés sont donnés sans garantie. Nous nous réservons le droit d’y apporter des améliorations en tenant compte
Günther Spelsberg GmbH + Co. KG
Im Gewerbepark 1 · D-58579 Schalksmühle · Tél. : +49 (0) 23 55 / 892-0 · Fax : +49 (0) 23 55 / 892-299

Caractéristiques techniques

Propriétés du matériel

Classe d'inflammabilité selon UL94:	V2
Résistance du filament selon EN 60695-2-11:	750 °C
Qualité industrielle:	non

Propriétés mécaniques

Type d'accessoire:	autres

Günther Spelsberg GmbH + Co. KG
Im Gewerbepark 1 · D-58579 Schalksmühle · Tél. : +49 (0) 23 55 / 892-0 · Fax : +49 (0) 23 55 / 892-299