Borne PEN

GN 2

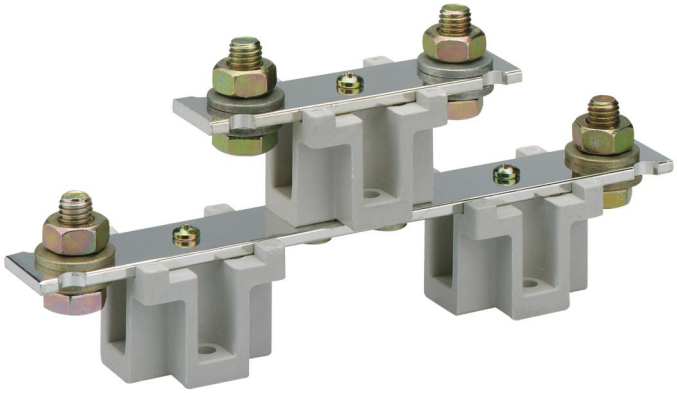

GN 2

Borne PEN

Référence produit: 07602201
Dimensions: 37 x 198 x 46 mm

pour plaque de montage

Borne N NH 2 pour plaque de montage, vis de connection M12

Créé à 29.04.2024. Tous les énoncés sont donnés sans garantie. Nous nous réservons le droit d’y apporter des améliorations en tenant compte
Günther Spelsberg GmbH + Co. KG
Im Gewerbepark 1 · D-58579 Schalksmühle · Tél. : +49 (0) 23 55 / 892-0 · Fax : +49 (0) 23 55 / 892-299

Caractéristiques techniques

Propriétés électriques

Tension de service nominale AC:	690 V
Tension de service nominale CC:	440 V
Courant assigné:	630 Ampères
Nombre de pôles:	1
isolé contre les contacts:	non
Raccordement 1: Type de raccordement:	Vis
Raccordement 1: Points de serrage par pôle:	2
Raccordement 1: Convient aux conducteurs CU:	1
Raccordement 1: Convient aux conducteurs AL:	0

Dimensions

Largeur:	37 mm
Longueur:	198 mm
Hauteur:	46 mm

Propriétés du matériel

Résistance du filament selon EN 60695-2-11:	960 °C
Qualité industrielle:	non

Matériau

Matériau du corps isolant:	Thermoplastique

Accessoires

07670201 - KP NH 2 - Borne à prisme

Créé à 29.04.2024. Tous les énoncés sont donnés sans garantie. Nous nous réservons le droit d’y apporter des améliorations en tenant compte
Günther Spelsberg GmbH + Co. KG
Im Gewerbepark 1 · D-58579 Schalksmühle · Tél. : +49 (0) 23 55 / 892-0 · Fax : +49 (0) 23 55 / 892-299