Support

GFL 381-m

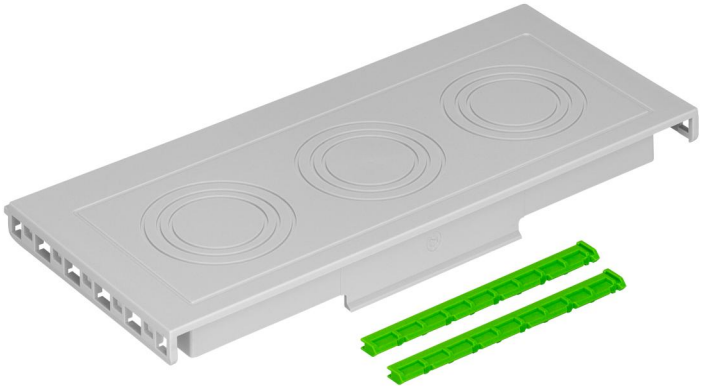

GFL 381-m

Support

Référence produit: 07238401
Dimensions: 275 x 119 x 15 mm

Bride avec estampages métriques, 2 x liaison de support (GFV)

Estampages pour passage de câbles : 3x M63/M50/M40

IP65

Créé à 29.04.2024. Tous les énoncés sont donnés sans garantie. Nous nous réservons le droit d'y apporter des améliorations en tenant compte
Günther Spelsberg GmbH + Co. KG
Im Gewerbepark 1 · D-58579 Schalksmühle · Tél. : +49 (0) 23 55 / 892-0 · Fax : +49 (0) 23 55 / 892-299

Caractéristiques techniques

Propriétés électriques

Type de protection:	IP65
UL Type Rating:	3R

Couleurs

Couleur de l'accessoire:	gris clair

Dimensions

Largeur:	275 mm
Longueur:	119 mm
Hauteur:	15 mm

Propriétés du matériel

Résistant aux UV:	oui
Qualité industrielle:	oui

Conditions ambiantes

Lieu d’installation:	zone extérieure protégée

Matériau

Matériau de l’accessoire:	Polycarbonate, renforcé aux fibres de verre

Accessoires

26344001 - BEL Air M40 - Kit membrane anti-condensation

Créé à 29.04.2024. Tous les énoncés sont donnés sans garantie. Nous nous réservons le droit d’y apporter des améliorations en tenant compte
Günther Spelsberg GmbH + Co. KG
Im Gewerbepark 1 · D-58579 Schalksmühle · Tél. : +49 (0) 23 55 / 892-0 · Fax : +49 (0) 23 55 / 892-299